

प्रगति पुस्तिका

डा0 अम्बेडकर ग्राम सभा विकास योजना

ग्राम का नाम	—	कपिलिया
चयनित वर्ष	—	2010—11
विकास खण्ड	—	अमौली
जनपद	—	फतेहपुर
प्रधान का नाम	—	—
ग्राम पंचायत विकास अधिकारी	—	—
लेखपाल का नाम	—	—

आधारभूत आंकडे

क्र०सं०	मद का नाम	इकाई	विवरण
1	ग्राम की कुल जनसंख्या (2001 के अनुसार)	सं०	248
2	अनुसूचित जाति	सं०	120
3	ग्राम का भौगोलिक क्षेत्रफल	हेक्टेयर	
4	कृषि योग्य क्षेत्रफल	"	
5	सिंचित क्षेत्रफल	"	
6	निजी नलकूप		
	(1) विद्युत चालित	सं०	
	(2) डीजल चालित	सं०	
7	पंचायत भवन		
8	प्राथमिक विद्यालय	सं०	
9	इण्टर कालेज	सं०	
10	इण्डिया मार्का हैण्डपम्प	सं०	
11	प्राथमिक स्वास्थ्य उपकेन्द्र		
12	बी०पी०एल० परिवार	सं०	
13	ए०पी०एल० परिवार	सं०	
14	सरकारी सस्ता गल्ला विक्रेता की दुकान	सं०	
15	बी०पी०एल० राशनकार्ड	सं०	
16	अन्त्योदय राशनकार्ड	सं०	
17	तालाब	सं०	

विद्युत वितरण खण्ड द्वितीय-फतेहपुर

(नोडल विभाग – ऊर्जा विभाग)

जनपद – फतेहपुर

विकास खण्ड – अमौली

ग्राम – कपिलिया

क्र० सं०	ग्राम सीमा में लगे ट्रान्सफार्मरों का स्थल	ट्रान्सफार्मर के क्रियाशील होने की स्थिति (हां/नहीं)	अभ्युक्ति
1	2	3	4
01.	श्री संगप्रिय पुत्र जयराम रैदास	10 के०वी०ए० ऊर्जाकृत	
02.	श्री नन्द किशोर पुत्र श्री छोटा रैदास	10 के०वी०ए० ऊर्जाकृत	
03.	श्री गंगा चरण पुत्र श्री चतुर पाल	10 के०वी०ए० ऊर्जाकृत	
04.	श्री राम किशोर पुत्र श्री शिवबालक राम	10 के०वी०ए० ऊर्जाकृत	
05.	श्री राम प्रकाश पुत्र श्री मंगली	10 के०वी०ए० ऊर्जाकृत	

नोट :- सोडियम लाइट की स्थिति –

- 1 . श्री संगप्रिय पुत्र जयराम रैदास के दरवाजे पर
- 2 . श्री नन्द किशोर पुत्र श्री छोटा रैदास के दरवाजे पर



Kapiliya tra1



Kapiliya tra2



Kapiliya tra3

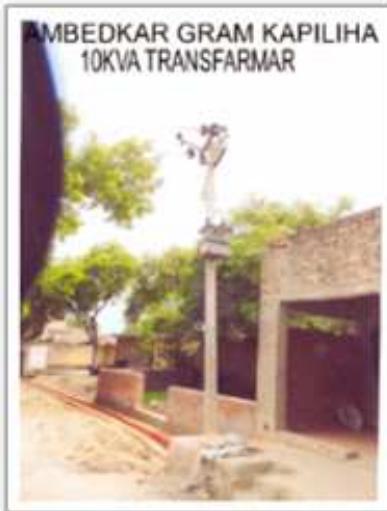

Kapiliya tra4

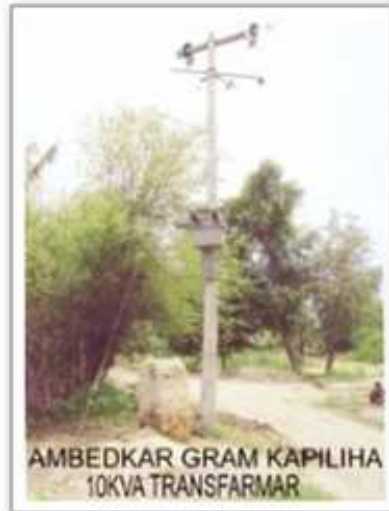

Kapiliya tra5

वर्ष 1995-96 में चयनित 2010-11 में चयनित में डा0 अम्बेडकर ग्रामों के

सम्पर्क मार्ग

पूर्व से संतुष्ट

**डा0 अम्बेडकर ग्राम सभा विकास योजनान्तर्गत डाँ0 अम्बेडकर ग्राम कपिलिया विकास खण्ड अमौली में प्रस्तावित कार्य सी0सी0 रोड
निर्माण का विवरण**

कार्यदायी संस्था का नाम— ग्रामीण अभियंत्रण सेवा, प्रखण्ड फतेहपुर

क्र0सं0	प्रस्तावित गली का नाम	स्तर	लम्बाई मी0 में	पूर्ण /अपूर्ण
1	2	3	4	5
1	पेन्टिंग रोड से श्यामलाल के घर तक	खड़प्पा	35.00	पूर्ण
2	पेन्टिंग रोड से छोटेलाल के घर तक	खड़प्पा	92.00	पूर्ण
3	मोती लाल के घर से मंगली के घर तक	कच्चा	195.00	पूर्ण
4	पुरुषोत्तम के घर से मक्ता प्रसाद के घर तक	कच्चा	30.00	पूर्ण
5	पुरुषोत्तम के घर के सामने से रामकिशोर पाल के घर तक	कच्चा	138.00	पूर्ण
6	रामशंकर रैदास के घर से शौचालय तक	कच्चा	23.00	पूर्ण
7	संगप्रिया के घर के सामने से दलित आबादी होते हुए मेन रोड तक	कच्चा	103.00	पूर्ण
8	अशोकपाल के घर से रामसनेही पाल के घर तक	खड़प्पा	60.00	पूर्ण
9	रामकिशोर पाल के घर के सामने से धर्मन्द्र अरख के घर के सामने तक	खड़प्पा	83.00	पूर्ण
10	गंगाचरन के घर के सामने से पेन्टिंग रोड तक	खड़प्पा	110.00	पूर्ण
11	गंगासागर के घर से रमेशपाल के घर तक	कच्चा	45.00	पूर्ण
	योग		914.00	



Kapiliya (1)



Kapiliya (2)



Kapiliya (3)



Kapiliya (4)



Kapiliya (5)



Kapiliya (6)



Kapiliya (7)



Kapiliya (8)



Kapiliya (9)



Kapiliya (10)



Kapiliya (11)

वर्ष 2010-11 हेतु चयनित डा0 अम्बेडकर ग्रामों में स्वच्छ शौचालयों का (ए0पी0एल0/बी0पी0एल0) लाभार्थीवार विवरण
(नोडल विभाग-पंचायतीराज)

विकास खण्ड- अमौली

मजरे का नाम- कपिलिया

लक्ष्य :-

पूर्ति :-

क्र0सं0	लाभार्थी का नाम	पिता/पति का नाम	अनुदान राशि	जाति	ए0पी0एल0/बी0पी0एल0	अभ्युक्ति
1	2	3	4	5	6	7
1	श्री अमृत लाल	श्री गंगाधर	0.0454	पाल	बी0पी0एल0	पूर्ण
2	श्री मोती लाल	श्री बेनी	0.0454	आरख	बी0पी0एल0	पूर्ण
3	श्री छोटे लाल	श्री सुन्दर	0.0454	चमार	बी0पी0एल0	पूर्ण
4	श्री श्यामू	श्री पन्थू	0.0454	आरख	बी0पी0एल0	पूर्ण



01-AmritLal



02-Motilal



03-Chhotelal



04-Shyamu

वर्ष 1995–96 में चयनित 2010–11 में चयनित में डा0 अम्बेडकर ग्रामों के

इन्दिरा आवास

पूर्व से संतृप्त

वर्ष 1995–96 में चयनित 2010–11 में चयनित में डा0 अम्बेडकर ग्रामों के

स्वच्छ पेयजल (हैण्डपम्प)

पूर्व से संतृप्त

निराश्रित विधवा पेन्शन लाभार्थियों का ग्रामवार विवरण विकास खण्ड-अमौली, न्याय पंचायत-बुढ़वा, ग्राम
पंचायत-पपरेन्दा

अम्बेडकर ग्राम – कपिलिया वर्ष 2010-11

क्रसं.	पेंशन कोड	लाभार्थी	स्व० पति का नाम	आयु	जाति	बैंक का नाम	शाखा	खाता संख्या	अन्य विवरण
1.	13/529	चन्द्रकली	पच्चू	45	चमार	ब०पू०उ०प्र०ग्रा० बैंक	बुढ़वा	3193	
2.	13/530	सहोदरा	अयोध्या		चमार	ब०पू०उ०प्र०ग्रा० बैंक	बुढ़वा	3642	
3.	13/531	रामकुमारी	रामकेश	25	चमार	ब०पू०उ०प्र०ग्रा० बैंक	बुढ़वा	4350	
4.	13/533	बिटान	मुन्ना लाल	28	चमार	ब०पू०उ०प्र०ग्रा० बैंक	बुढ़वा	4349	
5.	13/27	मंजूदेवी	राकेश कुमार	32	आरख	ब०पू०उ०प्र०ग्रा० बैंक	बुढ़वा	5838	
6.	A/592	सीता	छोटेलाल	45	अरख	क्षे० ग्रामीण बैंक	बुढ़वा	8909	

विकलांग पेंशन

वर्ष 2010-11 में चयनित डा0 अम्बेदकर ग्रामों में विकलांग पेंशन प्राप्त कर रहे लाभार्थियों की सूची

नोडल विभाग विकलांग कल्याण

अम्बेदकर ग्राम-कपिलिया

विकास खण्ड का नाम-अमौली

क्रमांक	विकलांग का नाम	पिता/पति का नाम	जाति	बैंक का नाम	खाता नं0	धनराशि
1.	जागेश्वर	नारायण	चमार	ग्रामीण बैंक बुढ़वा	5199	
2.	श्रीमती रामसखी	विहारी लाल	चमार	ग्रामीण बैंक बुढ़वा	6316	
3.	मुक्ता प्रसाद	नोके लाल	चमार	ग्रामीण बैंक बुढ़वा	6835	

वृद्धा पेन्शन लाभार्थियों का ग्रामवार विवरण
विकास खण्ड- अमौली

अम्बेडकर ग्राम- कपिलिहा

वर्ष-2010-11

क्र० सं०	नाम	पिता/पति	पता	जाति	खाता सं०	बैंक का नाम
1.	हीराकली	मुक्ता प्रसाद	कपिलिहा	अनु०जाति	11989	आर०आर०बी० बुधवन
2.	मेवालाल	सरजू	कपिलिहा	पि०जाति	5065	आर०आर०बी० बुधवन
3.	फूलमती	शिवदर्शन	कपिलिहा	पि०जाति	4735	आर०आर०बी० बुधवन
4.	रामदुलारी	सन्तू	कपिलिहा	अनु०जाति	12012	आर०आर०बी० बुधवन
5.	रामप्रसाद	बुद्धू	कपिलिहा	पि०जाति	4420	आर०आर०बी० बुधवन
6.	सन्तू	सौनी	कपिलिहा	अनु०जाति	9885	आर०आर०बी० बुधवन
7.	सरस्वती	बोधन	कपिलिहा	पि०जाति	5925	आर०आर०बी० बुधवन
8.	सीता	पुरषोत्तम	कपिलिहा	अनु०जाति	11164	आर०आर०बी० बुधवन
9.	सियाराम	भदर्ई	कपिलिहा	पि०जाति	5067	आर०आर०बी० बुधवन
10.	तेलिया	जागेश्वर	कपिलिहा	पि०जाति	4654	आर०आर०बी० बुधवन

डा0 अम्बेडकर ग्रामों में डा0 अम्बेडकर सामुदायिक केन्द्रों के निर्माण की प्रगति आख्या

जनपद का नाम : फतेहपुर

वर्ष 2010-11

ग्राम का क्रमांक	डा0 अम्बेडकर ग्राम का नाम	मजरा जिनमें केन्द्र का निर्माण हो रहा है	प्रगति	अभ्युक्ति
1	कपिलिहा (विकास खण्ड – अमौली)	कपिलिहा	पूर्ण	—

